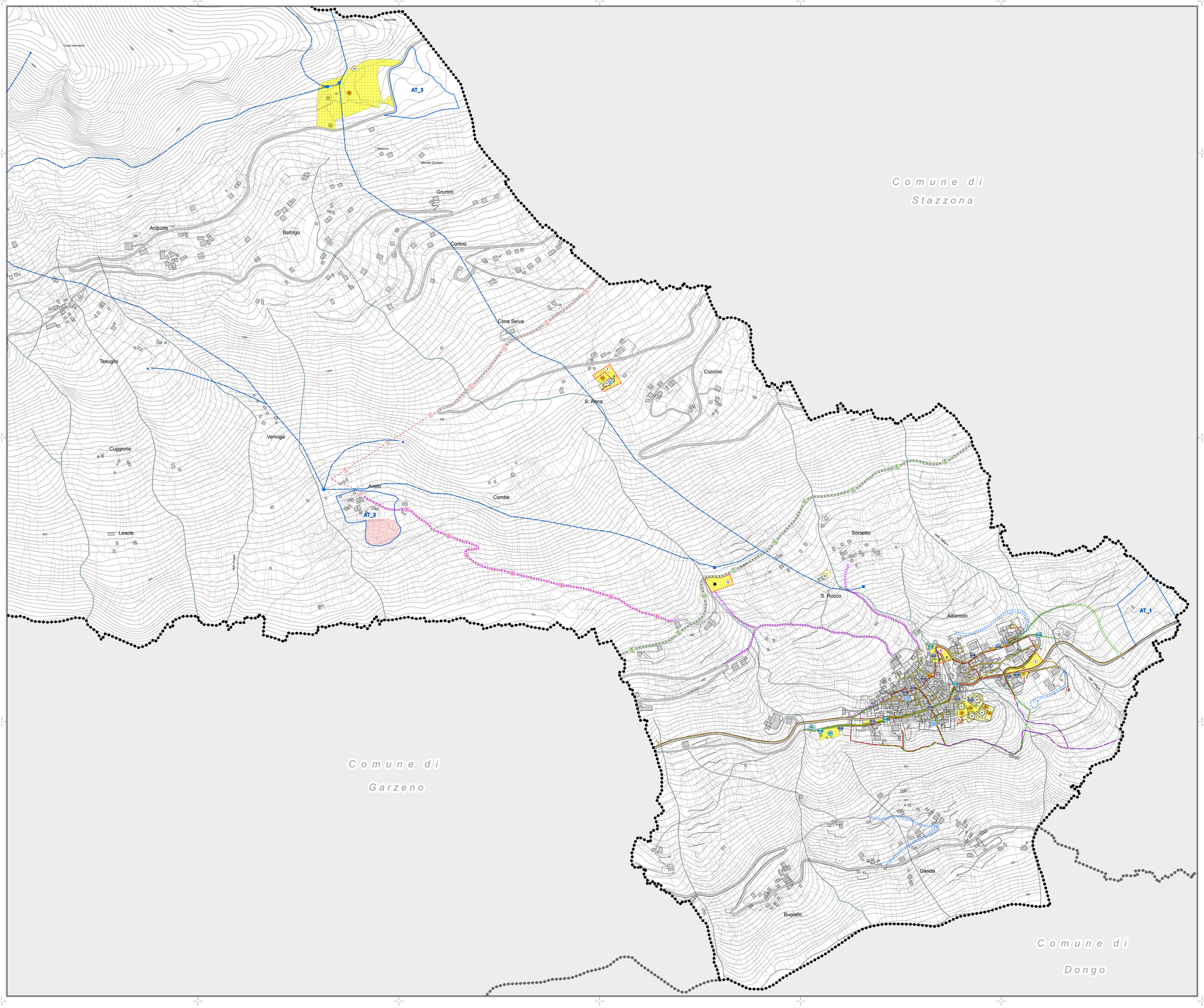

Legenda:

N

Individuazione servizi (vedi Allegato B_1):

- Servizi di interesse comune e di rilevanza turistica
- Attrezzature e/o infrastrutture di pubblica utilità
- Attrezzature sportive ed aree a verde attrezzato - piazze
- Mobilità e sosta
- n°... Vedi tabella riassuntiva (Allegato B_1)

Aree per attrezzature pubbliche di interesse pubblico esistenti e di progetto

- Aree per attrezzature pubbliche e di interesse pubblico generale
- Aree per attrezzature private di interesse pubblico generale
- Aree per attrezzature pubbliche e di interesse pubblico generale di PROGETTO

Individuazione destinazioni d'uso standard di progetto:

- Aree di interesse comune
- Parcheggi
- Aree miste verde ed attrezzature
- Vedi tabella B (Allegato B_1)

Sistema della mobilità:

- Viabilità principale
- Viabilità mista secondaria
- Marciapiedi esistenti
- Viabilità di progetto
- Viabilità di progetto ad uso agricolo
- Riqualificazione stradale
- Tracciato guida "SENTIERO ITALIA"
- Sentiero storico "LA VIA DEL FERRO"
- Sentiero storico "VIA DEI MONTI LARIANI"
- Sentiero storico "ALTA VIA DEL LARIO"

Aree ed ambiti a prescrizione speciale

- AT_Ambiti di trasformazione
- Area per la realizzazione di sole strutture sportive e ricettive a cielo libero

Sovrasimboli

- Beni di interesse culturale (vedi art.27 delle N.T.A. del Piano delle Regole)

Reti di urbanizzazione:

Telecom: Rete di telecomunicazioni

Fognatura:
- Acque nere
- Acque bianche
- Acque nere di progetto

Acquedotto:
- Adduttrici
- Vasche d' accumulo
- Sorgenti

Rete Gas: Rete GPL

Limiti amministrativi:

- Confine comunale
- Confini comuni limitrofi

STUDIOQUATTRO

RegioneLombardia

PIANO DI GOVERNO DEL TERRITORIO

Comune di Gravedona ed Uniti
Municipio di Germasino

ARCHITETTURA URBANISTICA INTERNI

ARCHITETTI
Enzo Bonazzola
Bruno Cairo
Luca Cairo
Stefano Malnati

23022 **Chiavenna** (SO)
Piazza Bertarelli, 4
Tel. 0343 37111
Fax 0343 33233
E-mail info@studioquattro.it

22015 **Gravedona ed Uniti** (CO)
Viale Dorgera, 4
Tel. 0344 85387
Fax 0344 87140
E-mail info@studioquattro.it

P.IVA 00140020145

Progettista: Sindaco: Segretario:

-APPROVATO-

Adottato dal C.C. con delibera	n° 40	del 18.12.2013
Provvedimento di compatibilità con il PTCP	n° 20996	del 28.05.2014
Approvato dal C.C. con delibera	n° 20	del 07.08.2014

- PIANO DEI SERVIZI -

Tavola servizi esistenti e di progetto

- Germasino -

commessa:	scala:	tavola
314/GR	1:2.000	1B

Nome File:	Data:	Fase di lavoro:	Redatto:	Verif.:	Approv.:	Rev.:
Tv-1B-ServiziEsistentiEdProgetto.mxt	Gennaio 13	ADOZIONE	MEG	LC	LC	0
Tv-1B-ServiziEsistentiEdProgetto.mxt	Giugno 14	APPROVAZIONE	MEG	LC	LC	1

ARCHITETTI / PIANIFICATORI - PAESAGGISTI - GEOLOGI - GEOTECNICI - INGEGNERI - ARCHEOLOGI - STUDI AMBIENTALI - INFORMATICI - GIURISTI